

COMUNE DI.....

n. progressivo scheda B: _____

SCHEDA B
Ricognizione del fabbisogno per il
ripristino del patrimonio edilizio privato

REGIONE

EVENTI DEL ____ / ____ / ____

SEGNALAZIONE E QUANTIFICAZIONE DEL DANNO
 (Autocertificazione ai sensi del D.P.R. 445/2000)

COMUNE DI _____ PROVINCIA _____

Il/la sottoscritto/a _____

nato/a a _____ il _____

residente a _____ CAP _____ Indirizzo _____

Tel. _____; Cell. _____; Fax. _____

codice fiscale _____

Consapevole delle conseguenze penali previste dall'art. 76 del D.P.R. 445/2000 per le falsità in atti e le dichiarazioni mendaci

DICHIARA
SOTTO LA PROPRIA RESPONSABILITA'

1) che l'immobile è ubicato in

via / viale / piazza _____ n. civico: _____;

località: _____ CAP _____

L'immobile è

- di proprietà in comproprietà
 (nome del comproprietario: _____)
- altro diritto reale di godimento (specificare: _____)
- in locazione altro diritto personale di godimento

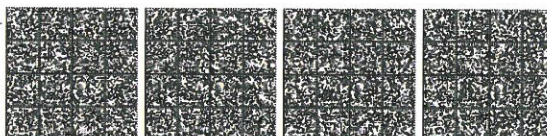

COMUNE DI.....

n. progressivo scheda B: _____

(nome del/i proprietario/i: _____)

parte comune condominiale

ed è

abitazione principale

abitato ad altro titolo (nome del/i proprietario/i: _____)

locato (nome del locatario: _____)

non adibito ad abitazione principale e non locato (specificare: _____)

è stato:

distrutto

dichiarato inagibile

danneggiato

danneggiato e ristrutturato (in parte - totalmente)

e che lo stesso:

è stato evacuato dal _____ al _____

(citare, se esistente, Ordinanza di sgombero n. _____ del _____)

a spese dell'Amministrazione Comunale o di altro Ente

a spese proprie

non è stato evacuato

Descrizione sommaria dell'immobile

tipologia strutturale:

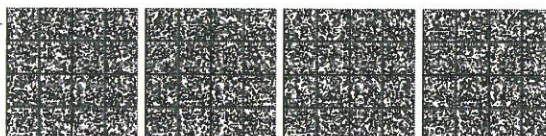

COMUNE DI.....

n. progressivo scheda B: _____

cemento armato muratura altro (specificare) _____

n. piani dell'edificio in cui è ubicato: _____

n. piani occupati dall'immobile: _____

superficie abitabile: mq _____

superficie balconi, terrazze e pertinenze (cantine, sottotetti, box, etc...): mq _____

n. stanze e vani accessori: _____

note: _____

2) che i danni riscontrati sono:

DESCRIZIONE GENERALE DEI DANNI
(con adeguata documentazione fotografica, se disponibile)

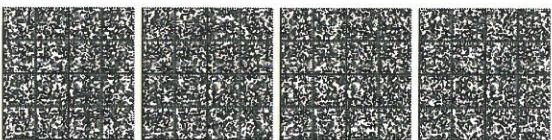

COMUNE DI.....

n. progressivo scheda B: _____

3) che da una prima sommaria valutazione, il fabbisogno per il ripristino strutturale e funzionale dell'immobile (strutture, impianti, finiture e serramenti, con esclusione di beni mobili ed elettrodomestici) può essere così quantificato:

Ambito di intervento	Gravità del danno 0. <i>Nullo</i> 1. <i>Leggero</i> 2. <i>Medio-grave</i> 3. <i>Gravissimo-crollo</i>	Costo per il ripristino (in euro)
Strutture portanti		
Impianti		
Finiture interne ed esterne		
Serramenti		

- TOT. EURO _____ (in lettere € _____)

A tal fine si riserva di allegare apposita perizia asseverata, dalla quale risulti il nesso di causalità tra il danno accertato e l'evento per un importo non superiore a quello stimato sommariamente e dichiarato nel presente atto, redatta da un professionista esperto in materia, iscritto al relativo albo professionale, nel caso di esito positivo dell'istruttoria di accesso all'eventuale contributo.

Il sottoscritto dichiara, inoltre:

- Di non aver titolo a risarcimenti da compagnie assicurative
- Di aver titolo di rimborso da compagnie assicurative
- per l'importo complessivo di Euro _____
- importo in corso di quantificazione
- e di aver versato nell'ultimo quinquennio un premio assicurativo pari a Euro _____
- Che le unità immobiliari danneggiate non sono state realizzate in difformità o in assenza delle autorizzazioni o concessioni previste dalla legge
- Che i danni denunciati sono stati causati dall'evento del _____

Il sottoscritto prende atto che la presente segnalazione e' prodotta esclusivamente ai fini della ricognizione prevista dall'articolo 5, comma 2, lett. d), della legge n. 225 del 1992, e s.m.i., e non costituisce riconoscimento automatico di eventuali contributi a carico della finanza pubblica per il ristoro dei danni subiti.



COMUNE DI.....

n. progressivo scheda B: _____

Data _____ *Firma del dichiarante* _____

Documentazione allegata:

- documentazione fotografica
- fotocopia di documento di riconoscimento in corso di validità
- altro _____

